

Honorable Concejo Deliberante Ciudad de Puerto Iguazú

Capital del Turismo

"2019 AÑO DEL XXV ANIVERSARIO DE LA SANCION DE LA CARTA ORGANICA MUNICIPAL"



Ciudad de Puerto Iguazú, 09 de Mayo de 2019.-

Expediente N° 18/19 Letra "C"

ORDENANZA N° 32/19.-

VISTO:

LA situación existente en las manzanas K1 – MZ 0545 y J1 – MZ 0544 sobre la Av. Los Trabajadores del Barrio Primavera de nuestra ciudad; y

CONSIDERANDO:

QUE conforme al plano de mensura 40842 que se adjunta en copia y relevamiento presentado por el Agrimensor Gustavo Mastropierro, el sector que corresponde al espacio verde se encuentra ocupado hace varios años por varias familias y es necesario regularizar esta situación.

QUE al mismo tiempo las familias asentadas hace muchos años en ese lugar, ocupan un sector de la calle pública, lo cual hace necesario un reordenamiento que posibilite la mensura y posterior venta a los ocupantes.-

POR ELLO:

**EL HONORABLE CONCEJO DELIBERANTE
DE LA CIUDAD DE PUERTO IGUAZU
SANCIONA CON FUERZA DE
ORDENANZA**

ARTICULO 1º: DESAFECTESE del dominio público el lote 1 "Espacio Verde" ubicado en la MZ K1 – MZ 0545 del plano de mensura 40.842 con una superficie de 558,52 mts², conforme al relevamiento que se adjunta como Anexo I y que hace parte de la presente ordenanza; incorporarse al dominio privado municipal.-

ARTICULO 2º: DESAFECTESE del dominio público el lote 1 "Espacio Verde" ubicado en la MZ J1 – MZ 0544 del plano de mensura 40.842 con una superficie de 262,55 mts², conforme al relevamiento que se adjunta como Anexo I y que hace parte de la presente ordenanza; incorporarse al dominio privado municipal.-

ARTICULO 3º: DESAFECTESE una fracción de calle identificada como lote 22 de la MZ K1 – MZ 0545 del plano de mensura 40.842 con una superficie de 210,24 mts², conforme al relevamiento que se adjunta como Anexo I y que hace parte de la presente ordenanza; incorporarse al dominio privado municipal.-

ARTICULO 4º: DESAFECTESE una fracción de calle identificada como lote 22 de la MZ J1 – MZ 0544 del plano de mensura 40.842 con una superficie de 784,99 mts², conforme al relevamiento que se adjunta como Anexo I y que hace parte de la presente ordenanza; incorporarse al dominio privado municipal.-

ARTICULO 5º: REGISTRESE. Comuníquese al Departamento Ejecutivo Municipal a sus efectos. Cumplido. Archívese.-

Romina Paola Burgos
SECRETARIA LEGISLATIVA
HONORABLE CONCEJO DELIBERANTE
Ciudad de Puerto Iguazú

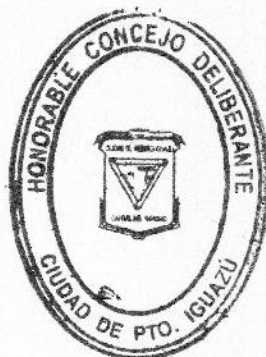

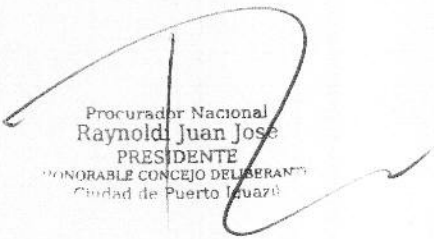
Procurador Nacional
Raynold Juan José
PRESIDENTE
HONORABLE CONCEJO DELIBERANTE
Ciudad de Puerto Iguazú



Honorable Concejo Deliberante Ciudad de Puerto Iguazú

Capital del Turismo



"2019 AÑO DEL XXV ANIVERSARIO DE LA SANCION DE LA CARTA ORGANICA MUNICIPAL"

Folio
Nº 2/6
HONORABLE CONCEJO DELIBERANTE
PTO. IGUAZU

ANEXO I - Ord. Nº 32/19

PROYECTO DE CALLE Y ESPACIO VERDE BARRIO PRIMAVERA A DESAFECTAR

MZ 0545 -Parcela 001 y MZ 0544-Parcela 001 (Espacios Verdes)

- Superficie Lote 1 (E.V.)-Manzana K1.....558,52m²
- Superficie Lote 22 Porcion de Calle-Manzana K1.....210,24m²
- Superficie Lote 1 (E.V.)-Manzana J1.....262,55m²
- Superficie Lote 22 Porcion de Calle-Manzana J1.....784,99m²

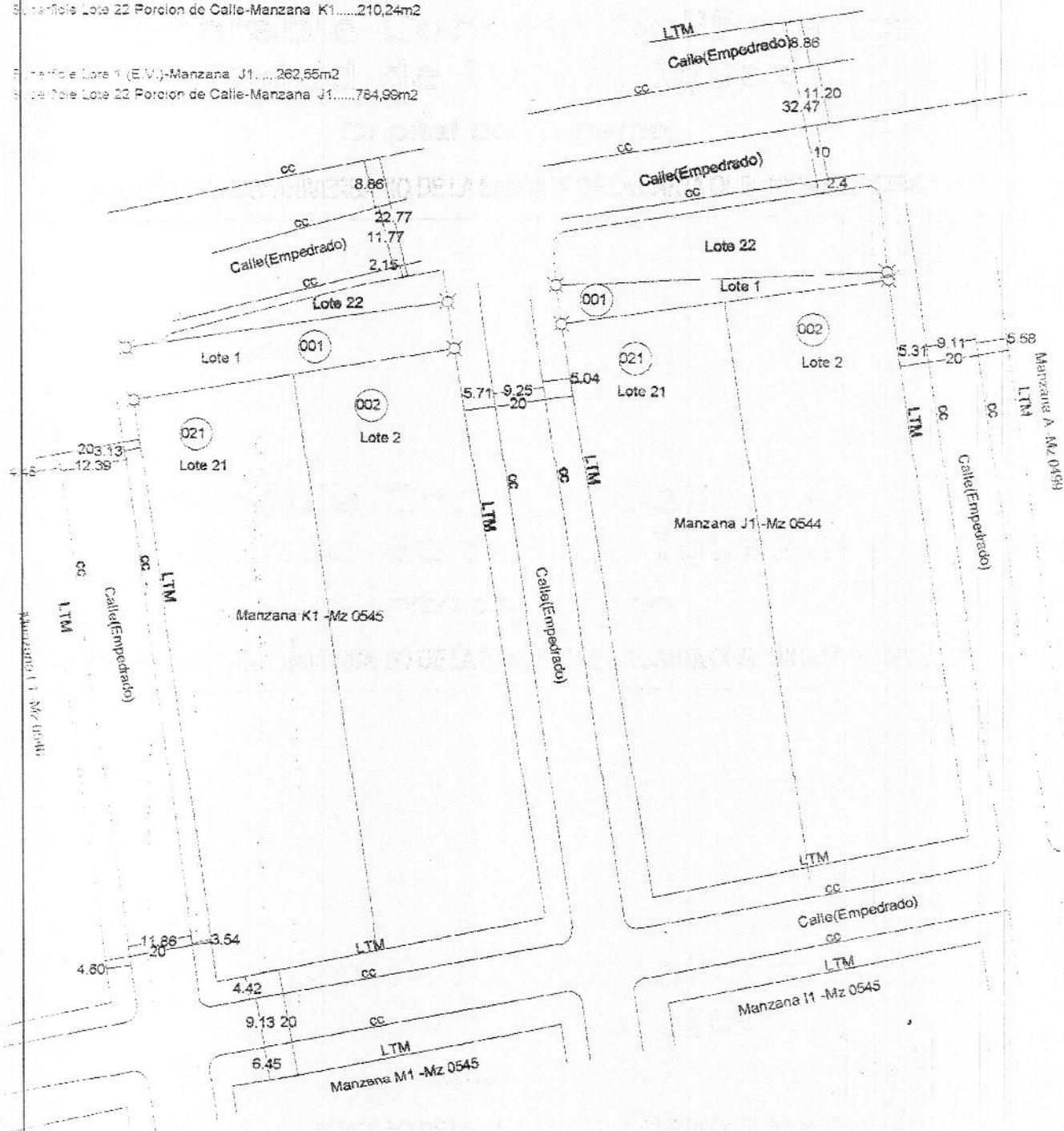

Romina Paola Burgos
 Romina Paola Burgos
 SECRETARIA LEGISLATIVA
 HONORABLE CONCEJO DELIBERANTE
 Ciudad de Puerto Iguazú



Procurador Nacional
 Raynoldi Juan José
 PRESIDENTE
 HONORABLE CONCEJO DELIBERANTE
 Ciudad de Puerto Iguazú



Honorable Concejo Deliberante Ciudad de Puerto Iguazú

Capital del Turismo



"2019 AÑO DEL XXV ANIVERSARIO DE LA SANCION DE LA CARTA ORGANICA MUNICIPAL"

PROYECTO DE CALLE Y ESPACIO VERDE BARRIO SANTA ROSA A DESAFECTAR MZ 0545 -Parcela 001 y MZ 0544-Parcela 001(Espacios Verdes)

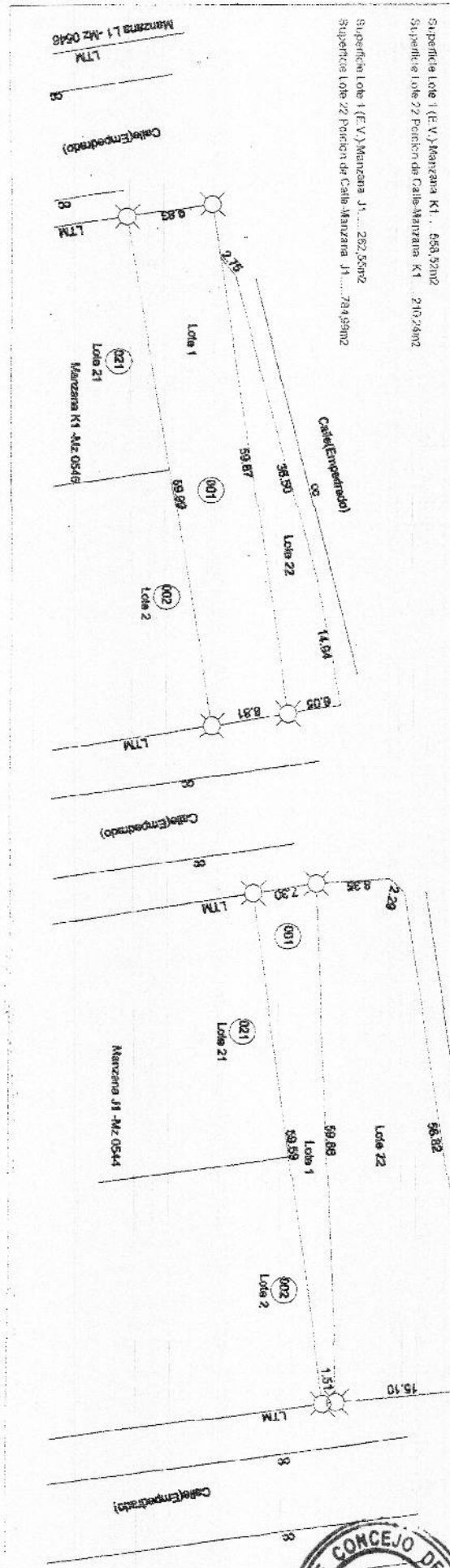

R. Burgos
 Romina Paola Burgos
 SECRETARIA LEGISLATIVA
 HONORABLE CONCEJO DELIBERANTE
 Ciudad de Puerto Iguazú

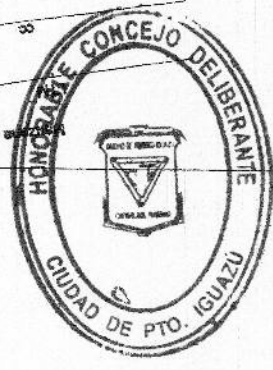

J. José
 Procurador Nacional
 Raynoldi Juan José
 PRESIDENTE
 HONORABLE CONCEJO DELIBERANTE
 Ciudad de Puerto Iguazú

Honorable Concejo Deliberante Ciudad de Puerto Iguazú

Capital del Turismo

"2019 AÑO DEL XXV ANIVERSARIO DE LA SANCION DE LA CARTA ORGANICA MUNICIPAL"

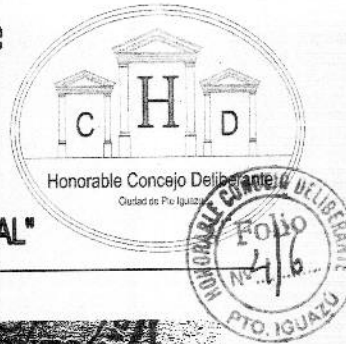

MENSURA PARTICIPATIVA CON PARTICIPACION Y FRACCIONAMIENTO

PROPIETARIO: **MUNICIPALIDAD DE PUERTO IGUAZU**

INSCRIPCIÓN EN EL REGISTRO DE LA PROPIEDAD INMUEBLE
Departamento Iguazú (09) - Folio Real - Matrícula N° 7.451 - Fecha: 17/04/98 (E.M.F.)

PARTIDA INMOBILIARIA N° 26 223 (Lote 15A) - 27 175 (Lote 23)

CROQUIS DE UBICACION

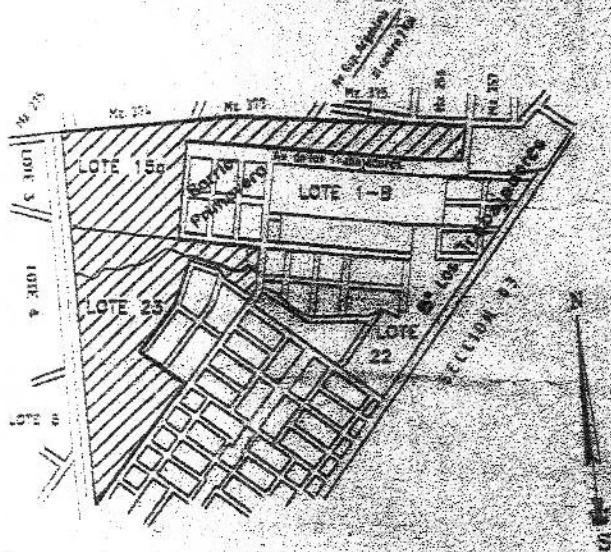

Handwritten notes:
E. V. H. T. E. L. A.
543
544
545
546
547

Propietario: **CLAUDIO RAUL FILIPPA**
D.N.I. 13.897.722

Intendente Municipal:
Municipalidad de Puerto Iguazú
Dom. Precal. Av. Tres Fronteras N° 122
Puerto Iguazú

DE NOMBRES Y APELLIDOS OSCAR JOSE CAMBLONG Apoderado - Mat. Prof. 21 Sanamento 2.210 - Posadas	Fecha de mensura: noviembre de 2001
DE NOMBRES Y APELLIDOS AGUSTIN RAUL VON SINGO EKALDE Jefe Depto. Geodesia y Cartografía Dirección General de Catastro	Fecha: 19 OCT. 2005

Romina Paola Burgos
SECRETARIA LEGISLATIVA
HONORABLE CONCEJO DELIBERANTE
Ciudad de Puerto Iguazú

Procurador Nacional
Raynoldi Juan José
PRESIDENTE
HONORABLE CONCEJO DELIBERANTE
Ciudad de Puerto Iguazú

Honorable Concejo Deliberante Ciudad de Puerto Iguazú

Capital del Turismo

"2019 AÑO DEL XXV ANIVERSARIO DE LA SANCION DE LA CARTA ORGANICA MUNICIPAL"

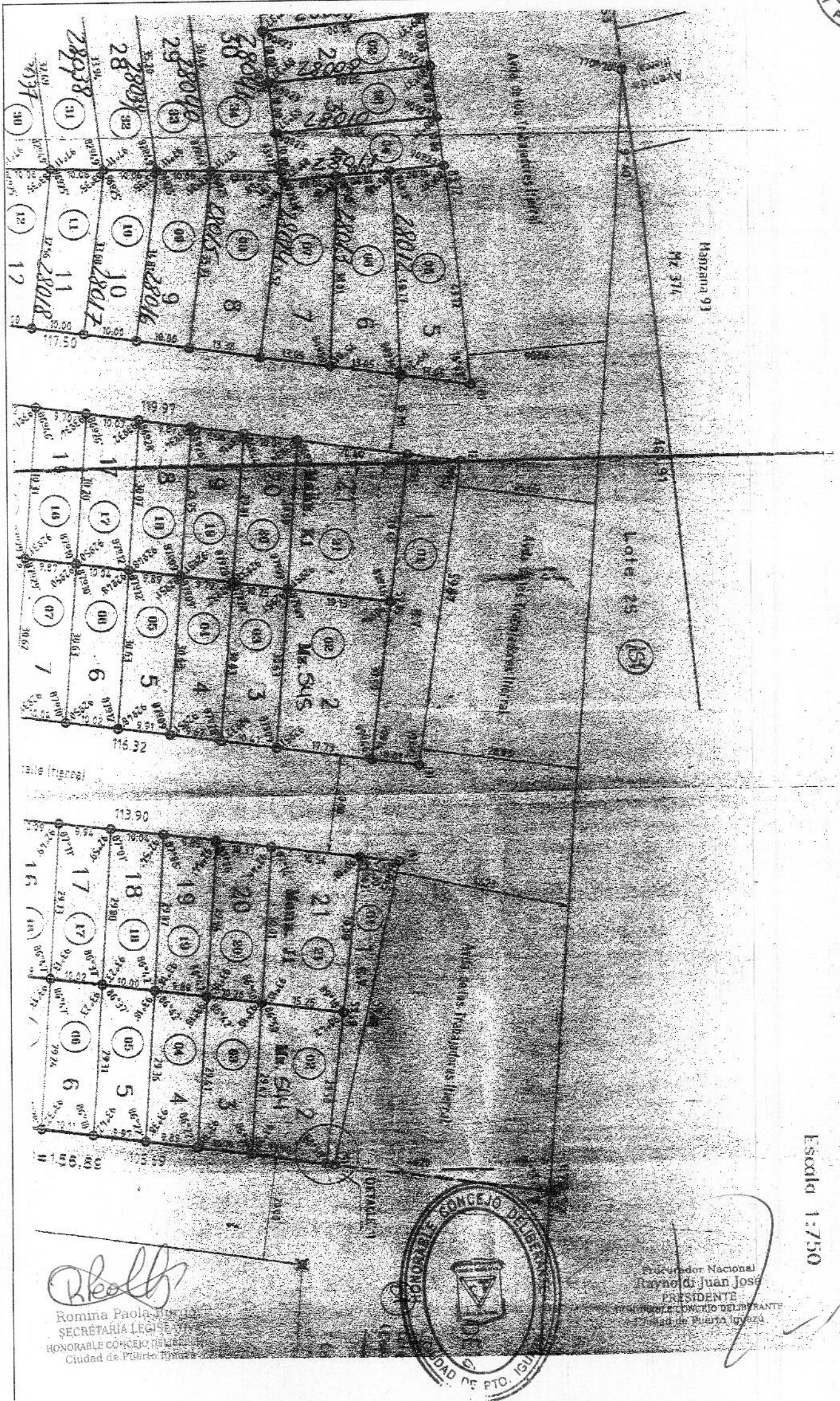

R. Juncos
Romina Paola Juncos
SECRETARÍA LEGISLATIVA
HONORABLE CONCEJO DELIBERANTE
Ciudad de Puerto Iguazú



Procurador Nacional
Raymond Juan José
PRESIDENTE
HONORABLE CONCEJO DELIBERANTE
Ciudad de Puerto Iguazú

Honorable Concejo Deliberante Ciudad de Puerto Iguazú

Capital del Turismo



"2019 AÑO DEL XXV ANIVERSARIO DE LA SANCION DE LA CARTA ORGANICA MUNICIPAL"

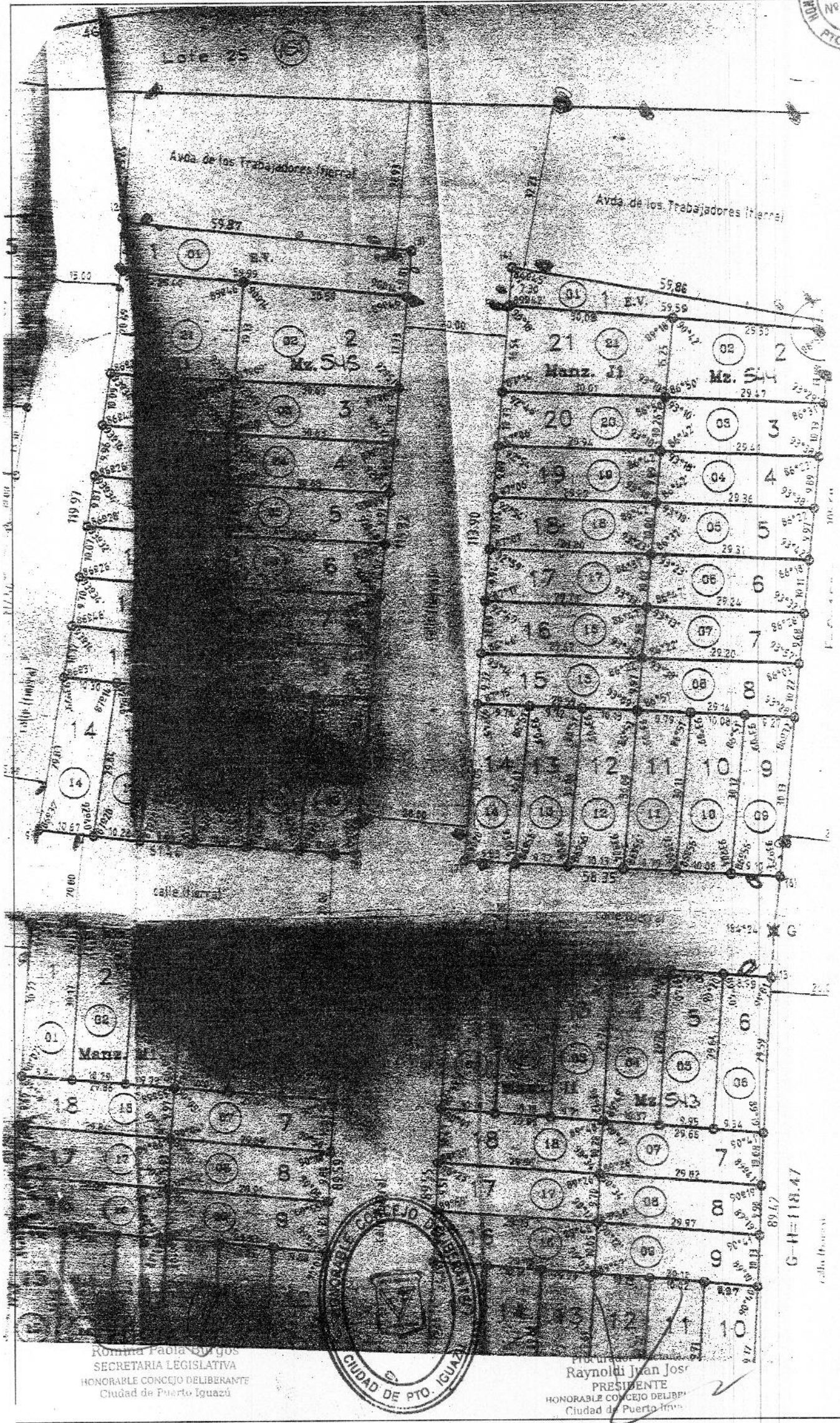

Romina Paola Burgos
SECRETARIA LEGISLATIVA
HONORABLE CONCEJO DELIBERANTE
Ciudad de Puerto Iguazú

Raynoldi Juan José
PRESIDENTE
HONORABLE CONCEJO DELIBERANTE
Ciudad de Puerto Iguazú